



LISTADO ORIENTATIVO SOBRE LA TIPOLOGÍA DE PREGUNTAS QUE APARECEN EN LAS PRUEBAS FINALES DE LA OLIMPIADA DE GEOGRAFÍA.

Una fractura en el terreno con desplazamientos de sus bloques es:

- Una dorsal
- Una falla
- Un pliegue
- Ninguna es correcta

Una porción de terreno rodeada por el mar en la mayor parte de su contorno pero conectada al continente es:

- Isla
- Cabo
- Península
- Delta

¿Cuál de estos ríos NO pertenece a la vertiente mediterránea?:

- Mijares
- Tinto
- Ebro
- Turia

¿Cuál es la cordillera montañosa que separa Europa de Asia?:

- Los Alpes
- Los Montes Urales
- Los Montes Cárpatos
- Montañas del Cáucaso

¿Qué tipo de rocas predominan en los Montes de Toledo?:

- Rocas silíceas
- Rocas calizas
- Rocas arcillosas
- Rocas Volcánicas

Las líneas isobaras son aquellas que unen los puntos con la misma:

- Presión atmosférica
- Batimetría
- Altitud
- Pluviometría

¿Una cuenca endorreica es aquella que?:

- No tiene salida al mar.
- Tiene salida al mar
- La red de drenaje es concéntrica
- No tiene red de drenaje



La presencia de encinares suele asociarse con el clima:

- De montaña
- Oceánico
- Desértico
- Mediterráneo

El movimiento migratorio caracterizado por la pérdida de población de las áreas rurales a favor de las ciudades se conoce como:

- Movimiento pendular rural
- Éxodo rural
- Movimiento natural rural
- Descentralización rural

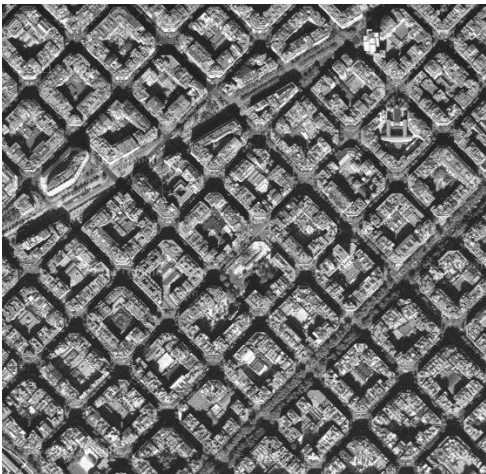

¿Qué tipo de trazado tiene el plano adjunto?:

- Musulmán
- Ortogonal
- Radial
- Laberíntico

¿Cuál es el orden correcto de los sectores según su aportación al PIB (de mayor a menor):

- Servicios, construcción, industria y agrario
- Servicios, construcción, agrario e industria
- Servicios, industria, construcción y agrario
- Construcción, servicios, industria y agrario

¿Cuál de las siguientes actividades NO se incluye en el sector primario?:

- La pesca
- La minería
- La agricultura
- La construcción

A día de hoy que porcentaje de población de España trabaja en el sector primario?:

- 20%
- 15%
- 5%
- 25%



¿En qué parte de España es más frecuente encontrarse con latifundios como tipo de explotación agrícola más frecuente?:

- Litoral mediterráneo
- Extremadura y Andalucía
- Valle del Ebro
- Norte de España

¿Cuál de estas consecuencias ambientales no está causada por la contaminación atmosférica?:

- La lluvia ácida
- La reducción de la capa de ozono
- Los incendios forestales
- El efecto invernadero

Las siglas PGOU significan:

- Proyecto General de Ordenamiento Urbanístico
- Propuesta Global de Ortoimágenes Urbanas
- Plan General de Ordenación Urbana
- Propuesta General de Orden y Urbanidad

¿Cuántos Parques Nacionales hay declarados en la actualidad en España?:

- 7
- 15
- 21
- 12

¿Qué nombre recibe el proceso por el cual en el mundo moderno la interdependencia entre países es cada vez más evidente?:

- Globalización
- Deslocalización
- Mundialización
- Desindustrialización

Los movimientos pendulares son migraciones...:

- Estacionales
- Temporales no mayores a un mes
- De carácter diario
- Para toda la vida

El baby-boom tuvo lugar en...:

- Principios del siglo XX
- Durante la Guerra Civil
- Pasada la mitad del siglo XX
- En el siglo XIX



¿Cómo se denomina la ampliación de las ciudades de forma planificada en una cuadrícula o plano ortogonal?:

- Casco histórico
- Ensanche
- Área metropolitana
- Cinturones

¿Cuántas provincias tiene la Comunidad de Castilla-La Mancha?:

- 6
- 5
- 3
- 2

En la actualidad en España se encuentran glaciares en:

- Pirineos
- Pirineos y Cordillera Cantábrica
- Pirineos, Cordillera Cantábrica y Sierra Nevada
- Cordillera Cantábrica

¿A qué nos referimos con las siglas CBD?:

- Un área central dedicada a negocios y actividades del terciario superior
- Un área industrial
- Un barrio dormitorio
- Una ciudad satélite

La región conocida como Eurosiberiana se extiende por:

- Canarias
- 80% de la península y Baleares
- Norte y Noreste peninsular
- Todas son correctas

El Parque Nacional de Tablas de Daimiel se encuentra en la provincia de:

- Madrid
- Albacete
- Ciudad Real
- Toledo

La Unión Europea tuvo su punto de partida en un tratado firmado en 1957 por los países fundadores, ¿Cuál fue?:

- Tratado de Roma
- Tratado de Versalles
- Tratado de Maastricht
- Tratado de Luxemburgo



La provincia más septentrional de la península España es:

- Huesca
- La Coruña
- Tenerife
- Vizcaya



La pirámide de población adjunta corresponde a:

- 2012
- 1990
- 1980
- 1900

1,5 1 0,5 0 0,5 1 1,5

La mayor parte de la población extranjera en España se concentra en:

- La cornisa cantábrica.
- Las grandes y medias ciudades
- La costa del SE Peninsular y las Islas Baleares
- El arco mediterráneo y las grandes ciudades

El programa “Patrimonio de la Humanidad” ha sido propuesto por:

- La Unión Europea
- La UNESCO
- Banco Mundial
- Ministerio de Cultura

Las especies endémicas tienen que ser protegidas por:

- Su gran belleza
- Su valor comercial
- Exclusividad de un lugar
- Ninguna es correcta

¿Cuál de las siguientes afirmaciones sobre la España de las Autonomías no es correcta?

- Son territorios con características culturales comunes
- Surge de la constitución de 1978
- Ha producido una gran descentralización de Madrid
- Hay 17 comunidades autónomas